



B e g e g n u n g s l a n d
LECHWERTACH

LEADER-Projekt „Kinder erleben die heimische Natur“

Projektträger:

Freundeskreis Dr. Heinz Fischer Sammlungen e.V.

Bewertung des Entscheidungsgremiums:

19 Punkte von 26 möglichen Punkten

Veranschlagte Projektkosten:

ca. 33.000 €

Fördermittel:

ca. 14.00 € (LEADER-Förderung)



**Die Schnarrschrecke ist das Wahrzeichen
des Freundeskreis Dr. Heinz Fischer
Sammlungen e.V.**

Ausgangslage:

Die Heinz Fischer Sammlung im Naturmuseum Königsbrunn ist im Moment v.a. ein naturkundliches Archiv, das eine Vielzahl hochwertiger Exponate beinhaltet. Der inzwischen verstorbene Naturforscher Heinz Fischer hat seine Sammlung noch zu Lebzeiten der Stadt Königsbrunn vermacht. Die Präsentation der Inhalte ist didaktisch jedoch ungenügend und nur auf Erwachsene ausgerichtet. Aus diesem Grund haben Bürgerinnen und Bürger den Freundeskreis Dr. Heinz Fischer Sammlungen gegründet, um gemeinsam die Exponate im Naturmuseum Königsbrunn in Wert zu setzen.

Projektbeschreibung:

Aufbereitung und Modernisierung des museumspädagogischen Konzeptes Heinz Fischers für neue Zielgruppen (Kinder im Kindergarten- und Grundschulalter). Konzeption eines außerschulischen Lernortes mit Erarbeitung lehrplankonformer Arbeits- und Übungsmaterialien.

Vorgehensweise und Maßnahmen:

Im Rahmen der Grundschullehrpläne sind zahlreiche Themen verankert, die im Museum für Schulen gut aufbereitet dargestellt werden können, da geeignete Exponate vorhanden sind. Eine nachhaltige Neugestaltung der Ausstellung ist erforderlich um die Zielgruppe Kinder / Schulen besser erreichen zu können.



Große Freude herrschte beim Freundeskreis Dr. Heinz Fischer Sammlungen bei der Übergabe des Förderbescheids

Hierzu sind folgende Arbeitsschritte erforderlich:

- Zielgruppendefinition,
- Bestandsaufnahme der vorhandenen Exponate,
- Konzeption und Erarbeitung der Ausstellungsinhalte,
- Neuordnung der Ausstellung, Erarbeitung und Herstellung eines grafischen Konzeptes und von Begleitmaterialien,
- Beschaffung ergänzender Exponate und einer „Forscherausrüstung“

Der Nutzen für das Begegnungsland *LECHWERTACH*:

Umweltbildung ist gerade in der heutigen Zeit im Kinder- und Jugendbereich ein wichtiges Thema, da vielen Kindern der direkte Kontakt mit der Natur fehlt. Wo sieht ein Kind denn heute noch einen Fuchs in freier Wildbahn? Das Projekt erhöht somit die Qualität Bildungslandschaft in der Region Begegnungsland *LECHWERTACH*. Gleichzeitig bereichert es die Museenlandschaft der Region und wirkt als Freizeit- und Tourismusfaktor.

Das Projekt unterstützt u.a. folgende, im Regionalen Entwicklungskonzept (REK) verankerte Zielsetzungen:

- Den Wert der Natur erlebbar und erfahrbar machen
- Bestehende Naherholungs- und Freizeitangebote aufeinander abstimmen und vernetzen

Der Bezug zum LEADER-Gedanken

Der Freundeskreis Heinz Fischer Sammlungen leistet hier einen erheblichen Beitrag zur Nachhaltigkeit durch die Möglichkeit der Umweltbildung. Die Bürgerinnen und Bürger werden zum schonenderen Umgang mit der Natur animiert. Viele bringen sich bereits jetzt ehrenamtlich in die Inwertsetzung der Ausstellung ein. Durch dieses Projekt wird also aktives bürgerschaftliches Engagement wird gefördert.

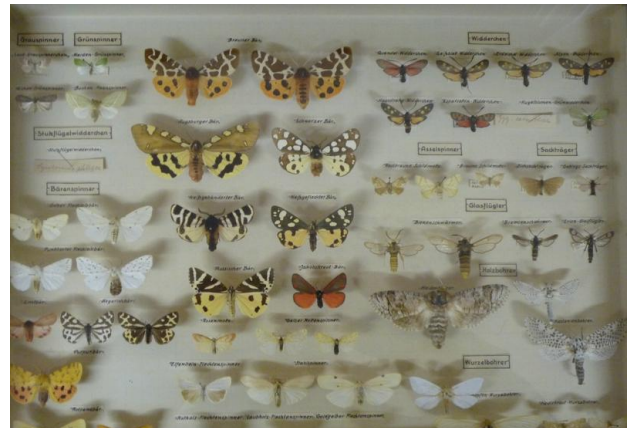

Die Zahl und Qualität der Schmetterlingsexponate ist beeindruckend



Viele helfende Hände unterstützen die Neugestaltung der Dr. Heinz Fischer Sammlungen